DIRECTION DE L'URBANISME ET DE L'HABITAT
MAIRIE DE CARCASSONNE - MARS 2017
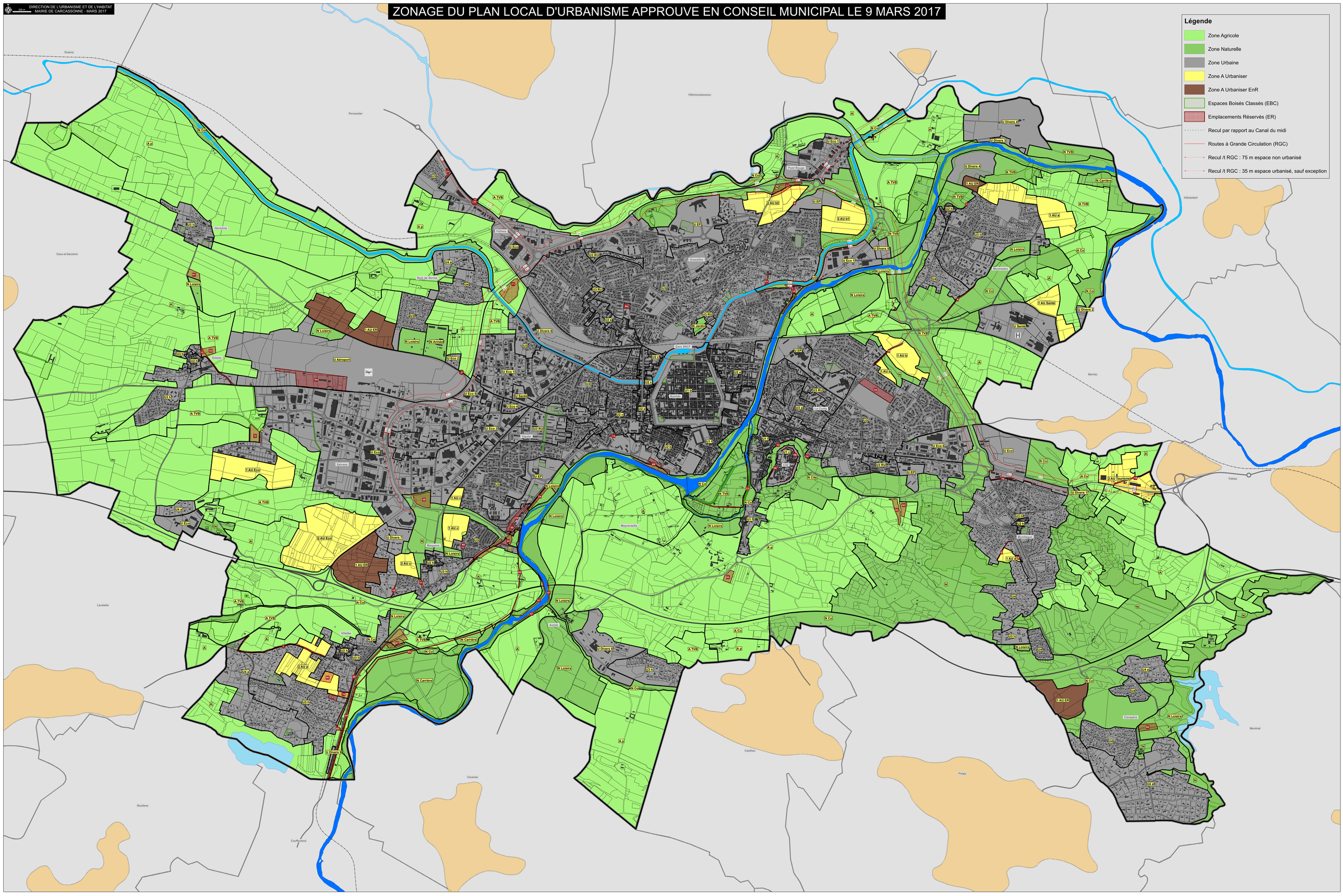
ZONAGE DU PLAN LOCAL D'URBANISME APPROUVE EN CONSEIL MUNICIPAL LE 9 MARS 2017